

Directia Silvica Maramures

Ocolul Silvic Poieni

Nr 297/ 10.01.2018

Notificare

Garda Forestiera Cluj

Revin la adresa nr 3521/25.04.2017 si va reamintesc ca a fost constituita Partida 929 AC II apatinand numitului Ienci Vasile si partizile 1104 AC II apartinand Primariei Bogdan Voda ,Partizile 1209 si 1210 apartinand Bisericii Ortodoxe Ruscova si partida 1193 ACII ce apartine numitului Nistor Alin ,toate de pe UP VII Ruscova.

Sef Ocol



Resp FFP



ACT DE PUNERE IN VALOARE NR. 1291391 - MM - 13787801

Unitate de Productie : VII - Ruscova
Denumire A.P.V. : partida 1104 P BV

Suprafata totala act - (ha) : 14,10 Tratament : ACCIDENTALE II Natura produsului : DOBORATURI II Tehnologia de exploatare : TRUNCHIURI SI CATARGE Data inventarierii : 13.10.2017 Anul exploatarii : 2017 Procedeul de inventariere : FIR CU FIR Ciocan rotund nr. : PS-402/4 Ciocan patrat nr. :										Informatii privind N.T.S.M.				Grupa de specii		Nr. de arbori		Vol. arbore		
Stancarii pe - (ha) : Arbori putregaiosi - (buc) : cu un volum de - (mc) : Iescarii -(buc) : cu un volum de - (mc) :										Rasinoase FAG Quercinee Diverse tari Diverse moi		146		130						
Total :										146		130								
Specia			SORTARE DIMENSIONALA						Lemn lucru	Coaja	Lemn de foc		Volum brut							
			G1	G2	G3	M1	M2	M3	LS		Total	VF								
MOLID			44	49	9	5	2		1	110	10	10	130							
TOTAL			44	49	9	5	2		1	110	10	10	130							
U.A.	Suprafata ha	Varsta ani	Panta G	Semintis utilizabil						Total volum brut										
				%	S. tot	Compozitie				H.										
136 A	4,30	50,0	20,00								127									
131B %	9,80	50,0	25,00								3									
Total	14,10										130									
U.A.	MO	Volum																		
131B %	3	3																		
136 A	127	127																		
Total	130	130																		
U.A.	Specia	Diametre dt dcg		Inaltime ht hc		Var sta	Vol. arb	Nr. arb	Cres tere	Sortare dimensionala						Coaja	Lemn foc		Volum brut	
										G1	G2	G3	M1	M2	M3	LS		Total	VF	
131B %	MO	40,00	40,93	17,00	17,53	50	0,75	4		1	1							1		3
Total U.A. : 131B %								4		1	1							1		3
	MO	40,00	40,49	17,00	17,28	50	0,89	142		43	48	9	5	2		1	10	9		127
Total U.A. : 136 A								142		43	48	9	5	2		1	10	9		127
Total General U.A. :								146		44	49	9	5	2		1	10	10		130

Sef Ocol.
Sofronciu Natu



Intocmit,

[Signature]

Birou Fond Forestier,

[Signature]

Verificat,

[Signature]

SCHITA PARCHETULUI

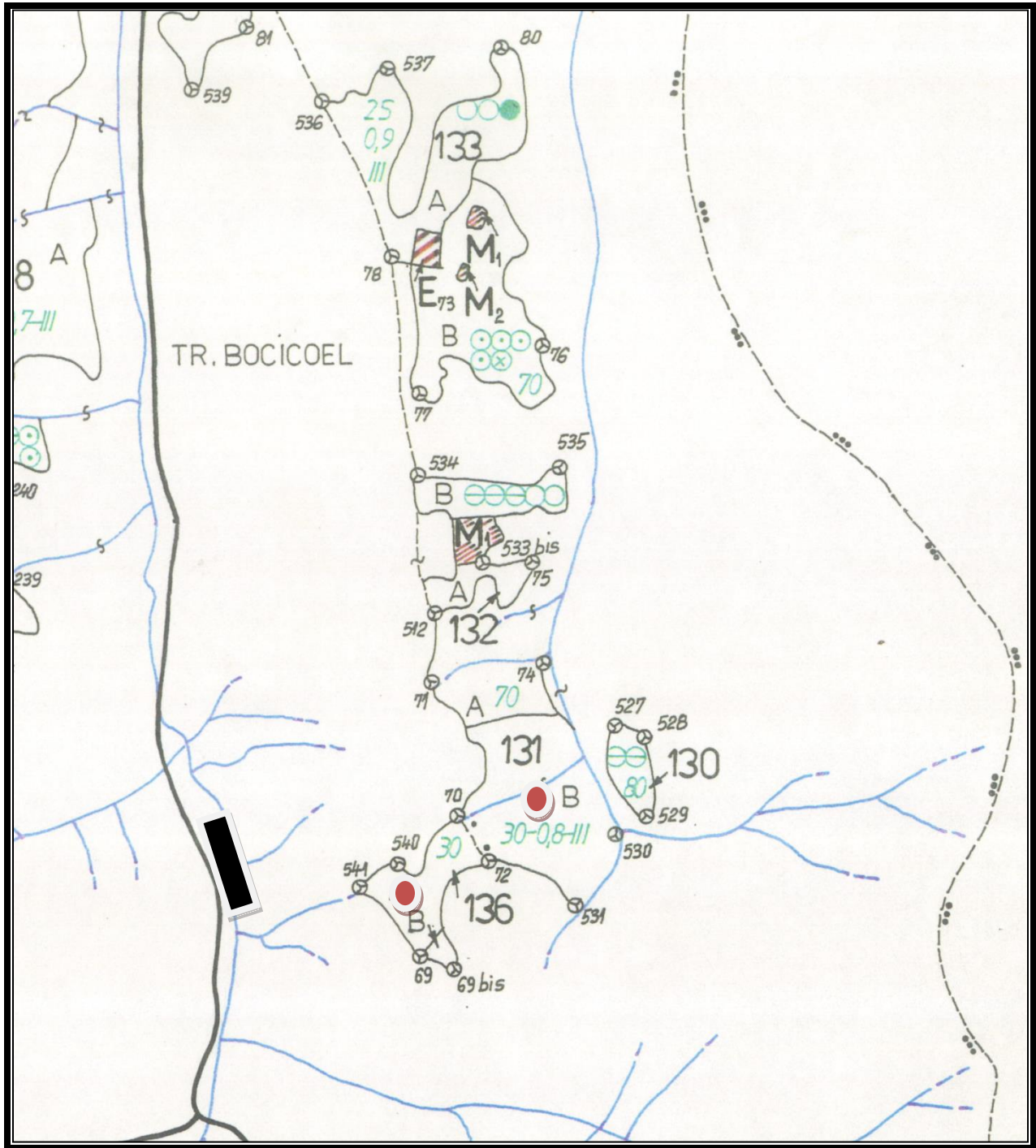

LEGENDA

Apv 1104/ SUMAL



Suprafata parchetului

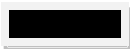

Rampa

PRIMARIA BOGDAN VODA UP VII RUSCOVA ua 136A Supr.4,3HA;131B% Supr.9,8 Ha

UP VII RUSCOVA UA 131B



UP VII RUSCOVA UA 136A



UP VII RUSCOVA UA 136A

